

Diagnostic

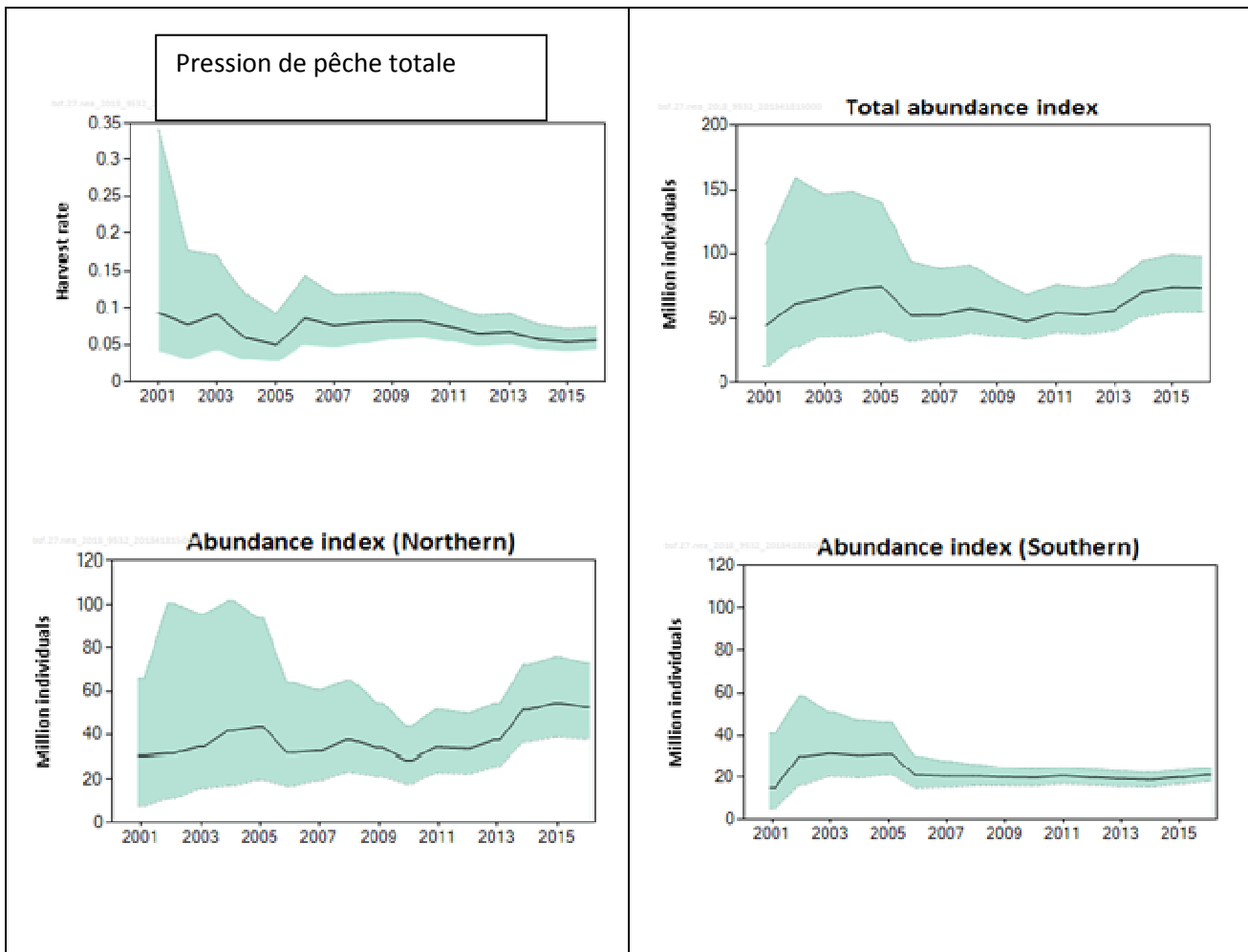

Sabre de l'Atlantique nord-est

Mise à jour :
2018



Diagnostic : Le diagnostic pour ce stock est qualitatif. Le taux d'exploitation est estimé très faible et relativement stable. La biomasse est en légère augmentation (surtout dans la composante nord) depuis 2010. Les composantes nord (ouest des îles britanniques) et sud (Portugal, Azores) sont considérés comme un seul stock.

Les rejets sont quasi nuls.

Stock	B/B _{pa}	Tendance B	F ₂₀₁₃ /F _{pa}	Tendance F	F ₂₀₁₃ /F _{msy}	F ₂₀₁₁ /F _{plan}	B/MSY-B _{trigger}
Sabre (NEA)	?B?Ref?	➔	?F?Ref?	➡	?	sans objet	?

Le stock est considéré exploité à un niveau permettant le rendement maximal durable (non surpêché).

Avis : Le CIEM considère que le stock étant en légère augmentation et non surpêché, les captures pourraient être (très) légèrement supérieures à celle recommandées précédemment, soit, au plus, de 5 914 t.