

Diagnostic



Anchois du golfe de Gascogne

Mise à jour :
2018

Mortalité par pêche

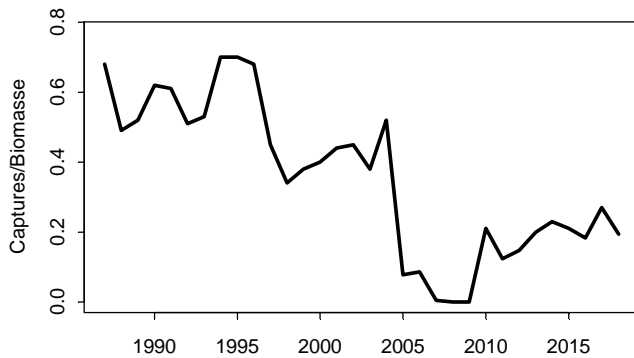

Stock de géniteurs

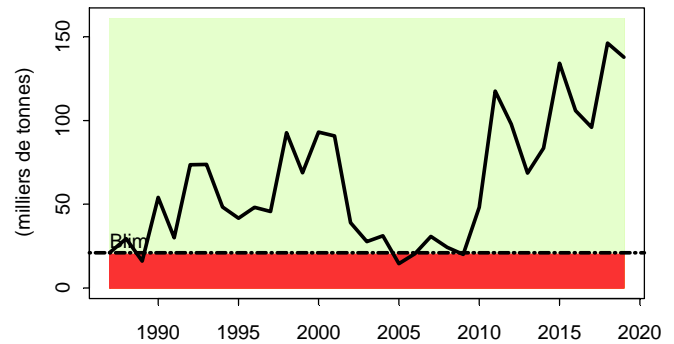

Recrutement

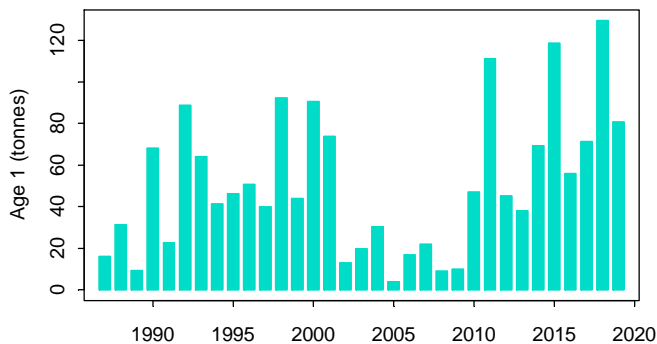

Diagnostic

Stock-Recrutement

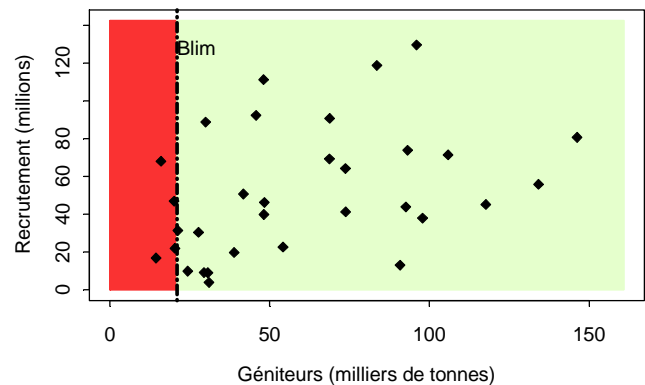

2018

anchois

Diagnostic : Le taux d'exploitation est inférieur à la moyenne de la série. La quantité de reproducteurs fluctue, en fonction des variations du recrutement, mais est estimée globalement en hausse depuis 2010.

Stock	B/Bpa	Tendance B	F/Fpa	Tendance F	F/Fmsy	F/Fplan	B/MSY-Btrigger
Anchois (8abd)	6.56	↗	?Ref?	→	?	sans objet	?

L'indicateur de biomasse est au vert : le stock est considéré à l'intérieur de ses limites de sécurité.

Avis : Afin d'éviter le risque de chute de la biomasse de géniteurs, le CIEM recommande de suivre le plan de gestion mis en place qui prévoit, compte tenu du niveau de biomasse actuel, que les captures, en 2019, ne dépassent pas 33 000 t.