

Diagnostic

Turbot de mer du Nord

Mise à jour :
2017

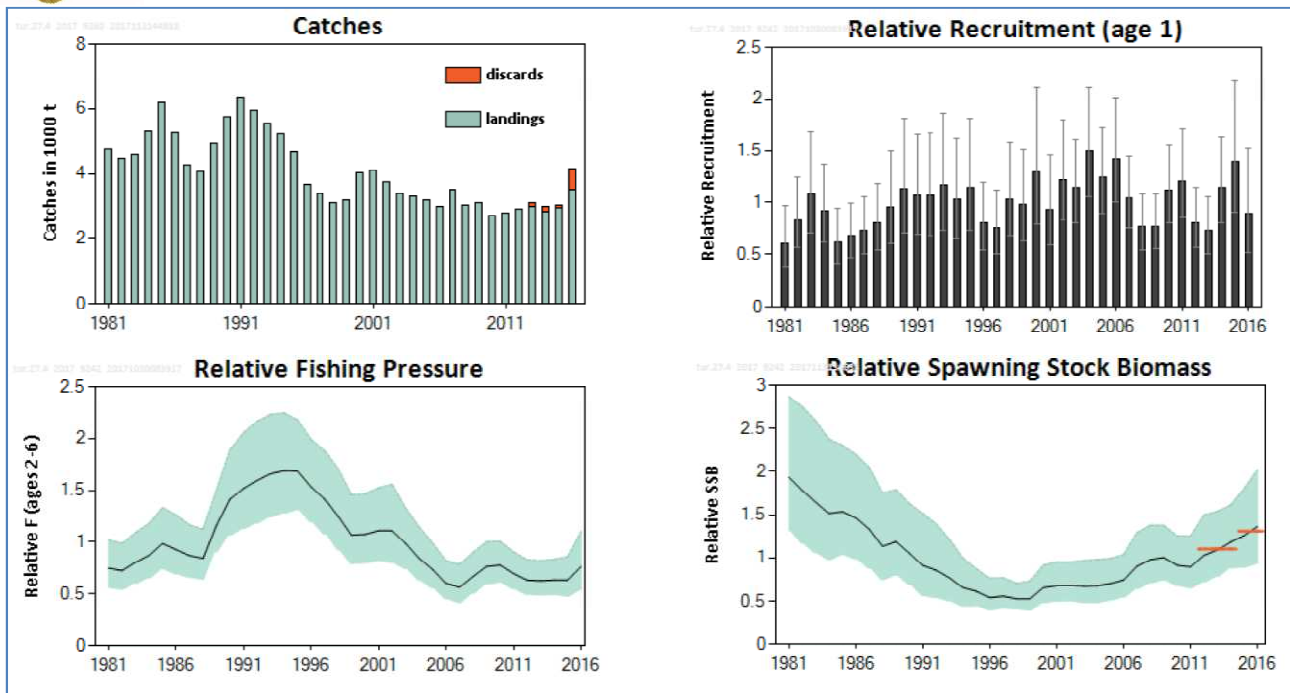

Diagnostic : Le diagnostic pour ce stock est qualitatif. Une analyse exploratoire montre que la mortalité par pêche abaissée entre 1994 et 2007 et est restée relativement stable depuis. La biomasse de reproducteurs a chuté entre 1981 (début de la série étudiée) et 1999; elle est en hausse depuis (+19%).

Les rejets sont estimés à 16% et pris en compte dans l'évaluation et dans l'avis.

Stock	B/Bpa	Tendance B	F/Fpa	Tendance F	F/Fmsy	F/Fplan	B/MSY-Btrigger
Turbot (4)	?Ref ?	↗	?Ref ?	→	proxy	Sans objet	proxy

Le stock est considéré ni sur-pêché ni surexploité.

Avis : Le CIEM formule sa recommandation sur la base de l'évolution récente de l'indice de biomasse donné par l'analyse exploratoire appliqué aux captures récentes. Le stock étant estimé non sur-pêché, la réduction de précaution de 20% ne s'applique pas. Cela correspond à des captures au plus égales à 4 952 tonnes. En faisant l'hypothèse que la proportion de rejets reste au même niveau que celui observé récemment, cela correspond à des débarquements 4 159 tonnes.

NB. Cette espèce est gérée par un TAC commun avec la barbue.