

Diagnostic

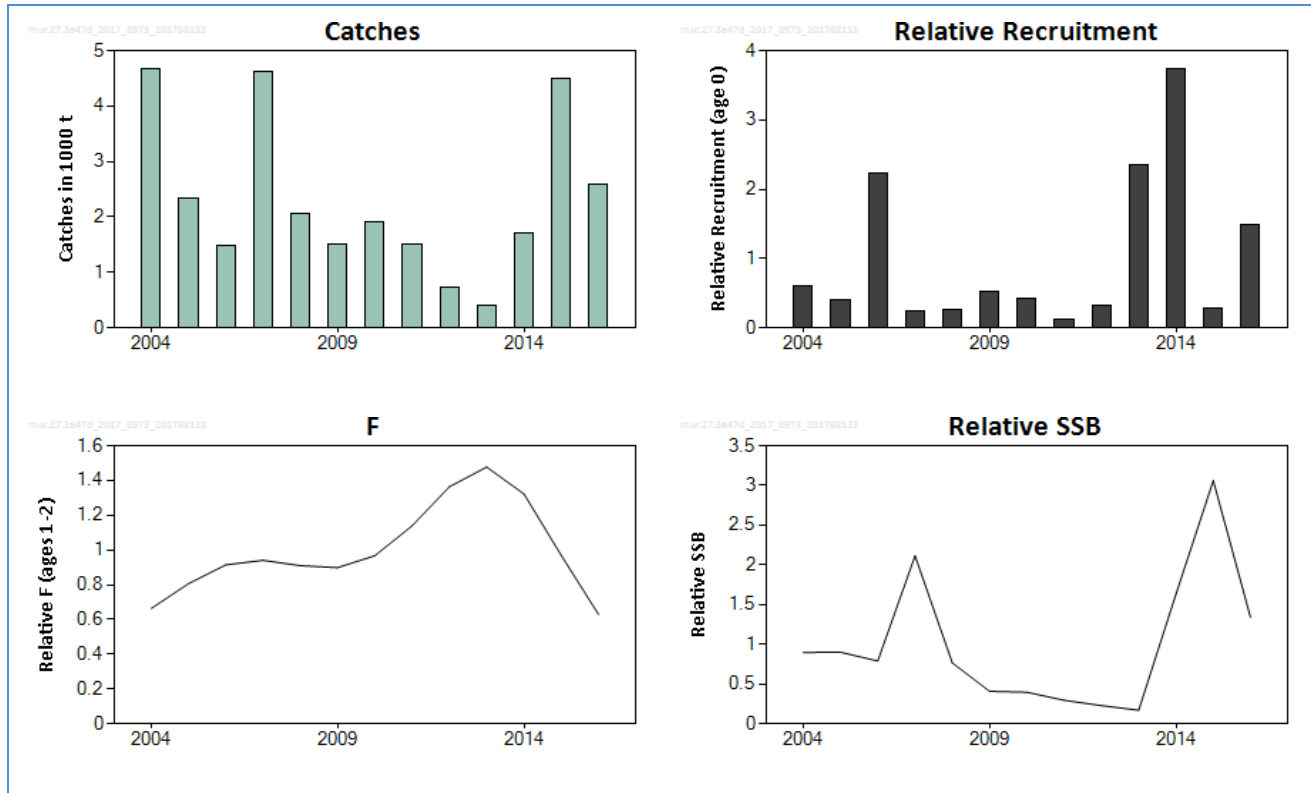

Rouget barbet de mer du Nord et Manche Est

Mise à jour :
2017



Diagnostic : Le diagnostic pour ce stock est qualitatif. Une analyse exploratoire montre une diminution de la mortalité par pêche, mais le stock est considéré sur-pêché. Les recrutements et la biomasse sont très fluctuants.

NB. La définition des unités de stock de cette espèce reste incertaine.

Stock	B/Bpa	Tendance B	F/Fpa	Tendance F	F/Fmsy	F/Fplan	B/MSY-Btrigger
Rouget barbet	?B?Ref?	-	?F?Ref?	↘	proxy	sans objet	?

Avis : Le CIEM formule sa recommandation sur la base de l'évolution récente de l'indice de biomasse donné par l'analyse exploratoire appliqué aux recommandations récentes. Le stock étant estimé sur-pêché, la réduction de précaution de 20% s'applique également. Cela correspond à des captures au plus égales à 465 tonnes pour 2018. Toutes les captures sont considérées être débarquées.

NB. Cette espèce n'est aujourd'hui pas gérée par un TAC.