

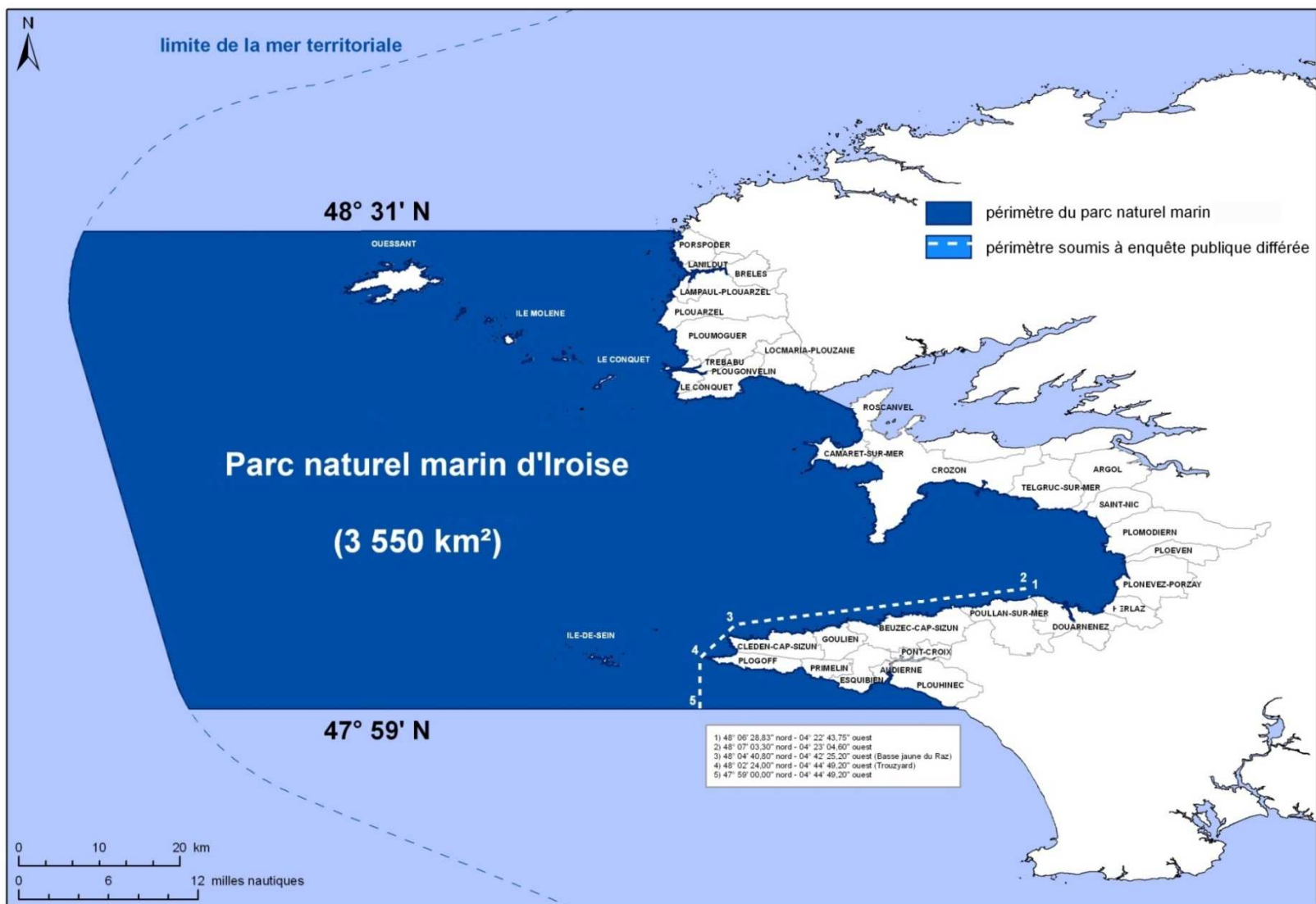

Parc naturel marin d'Iroise : la carte des vocations

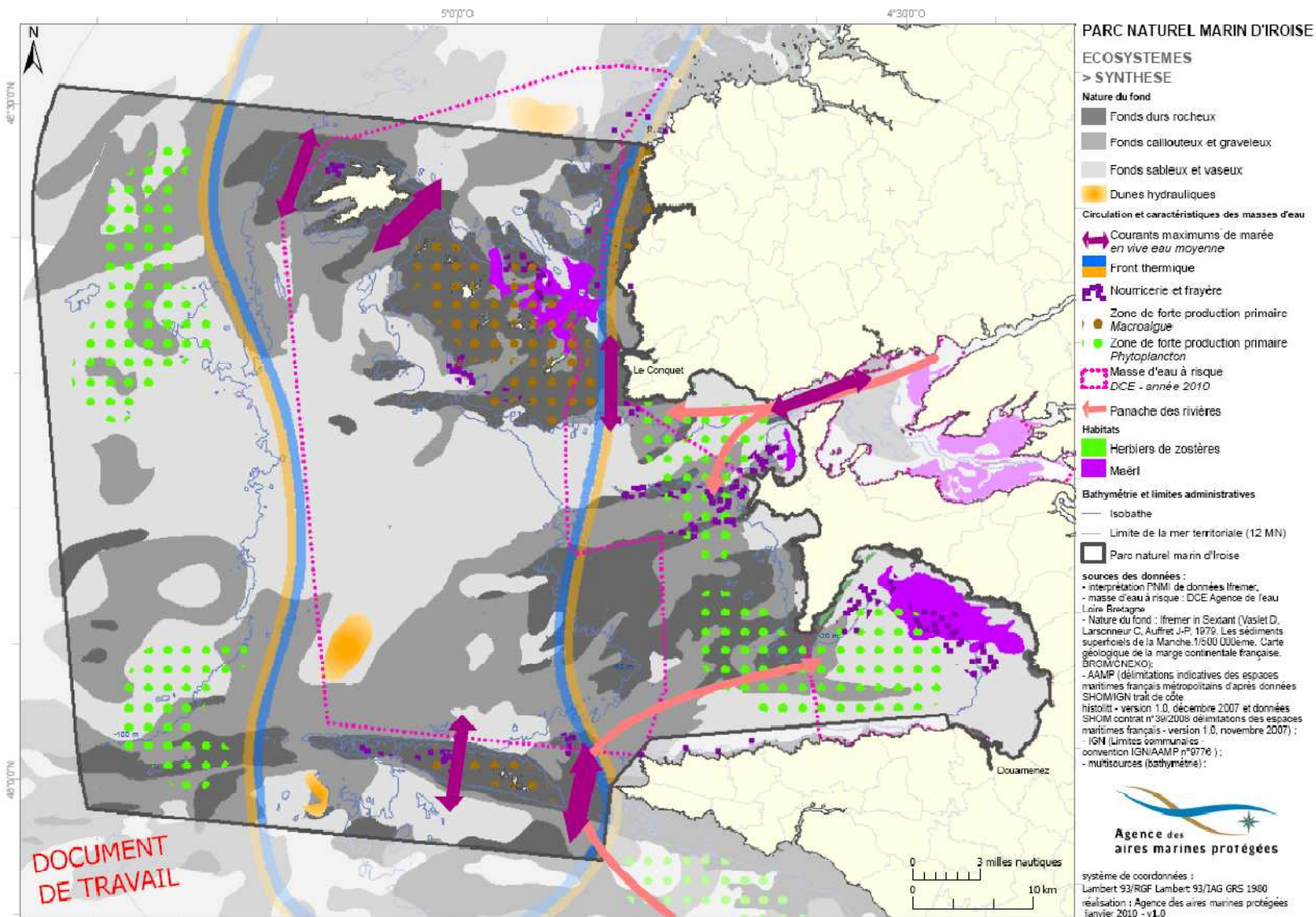

1- Fonctionnalités de l'écosystème



2-Le patrimoine naturel

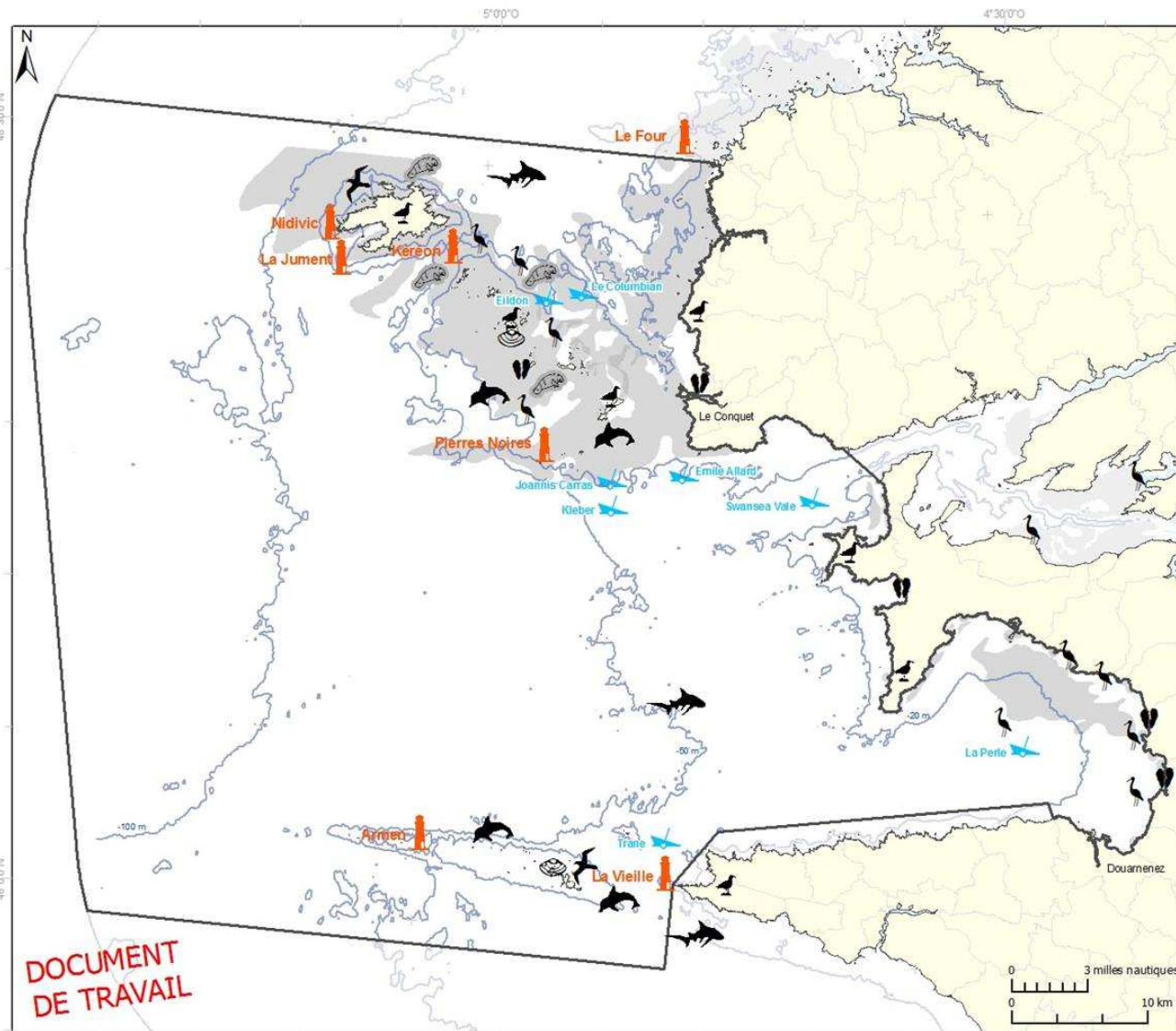

PARC NATUREL MARIN D'IROISE

PATRIMOINE NATUREL ET CULTUREL > SYNTHÈSE

Patrimoine naturel

Habitats d'intérêt patrimonial
(planchage d'hamelles, champ d'algues, herbier de zostères, banc de maërl, grottes en mer à marée)

Oiseau

- nicheur
- hivernant
- migrateur

Mammifère marin

- Dauphin
- Phoque
- Poisson
- Requin pélerin

Espèce halieutique emblématique en Iroisée

- Coquille Saint-Jacques
- Ormeau
- Telline

Patrimoine culturel

Phare remarquable

Epave d'intérêt patrimonial

Bathymétrie et limites administratives

- Isobathe
- Limite de la mer territoriale (12 MN)
- Parc naturel marin d'Iroise



Agence des aires marines protégées

sources des données :

- PNM
- RESENT
- Nature du fond : Ifremer in Sextant (Veslet D, Larssonneur C, Auffret J.-P. 1979. Les sédiments superficiels de la Manche 1:500 000ème. Carte géologique de la mer territoriale française BRGM/CNEXO);
- DDE
- Marc Sinic
- AAMP
- SHOM (contrat n°39/2005)
- IGN (convention IGN/AAMP n°1978);
- multicoûtes (bathymétrie)

système de coordonnées : Lambert 93RGF Lambert 93TAG GRS 1980

réalisation : Agence des aires marines protégées février 2010 - v2.0

3-Les usages

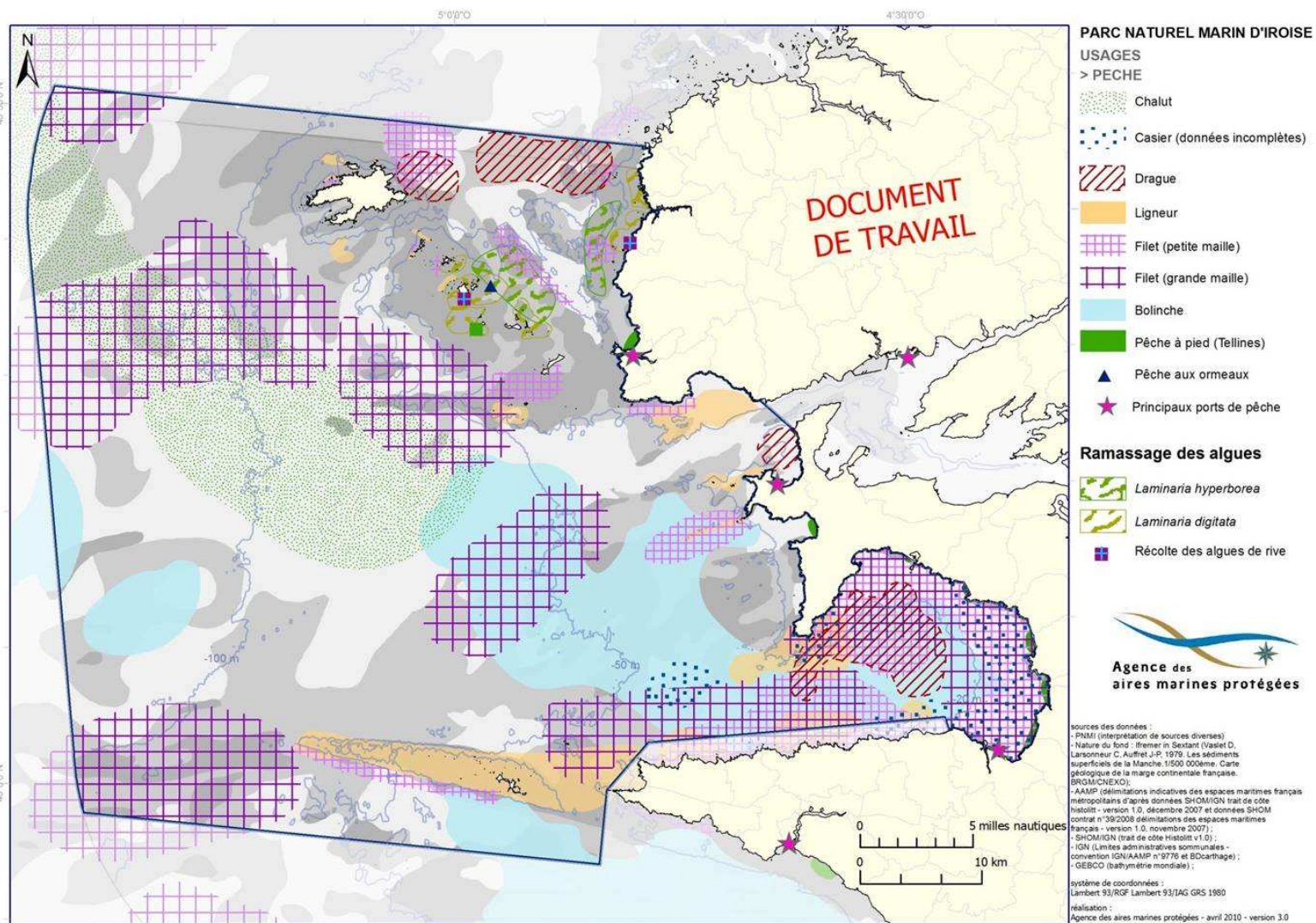

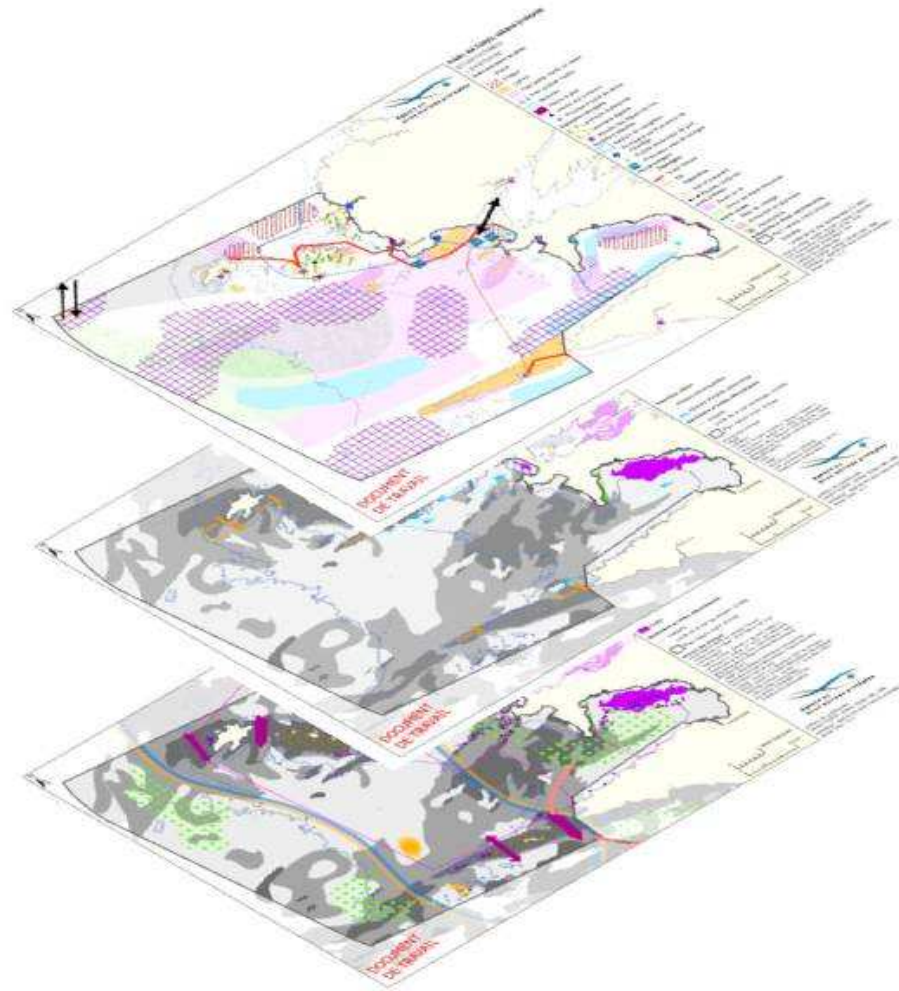

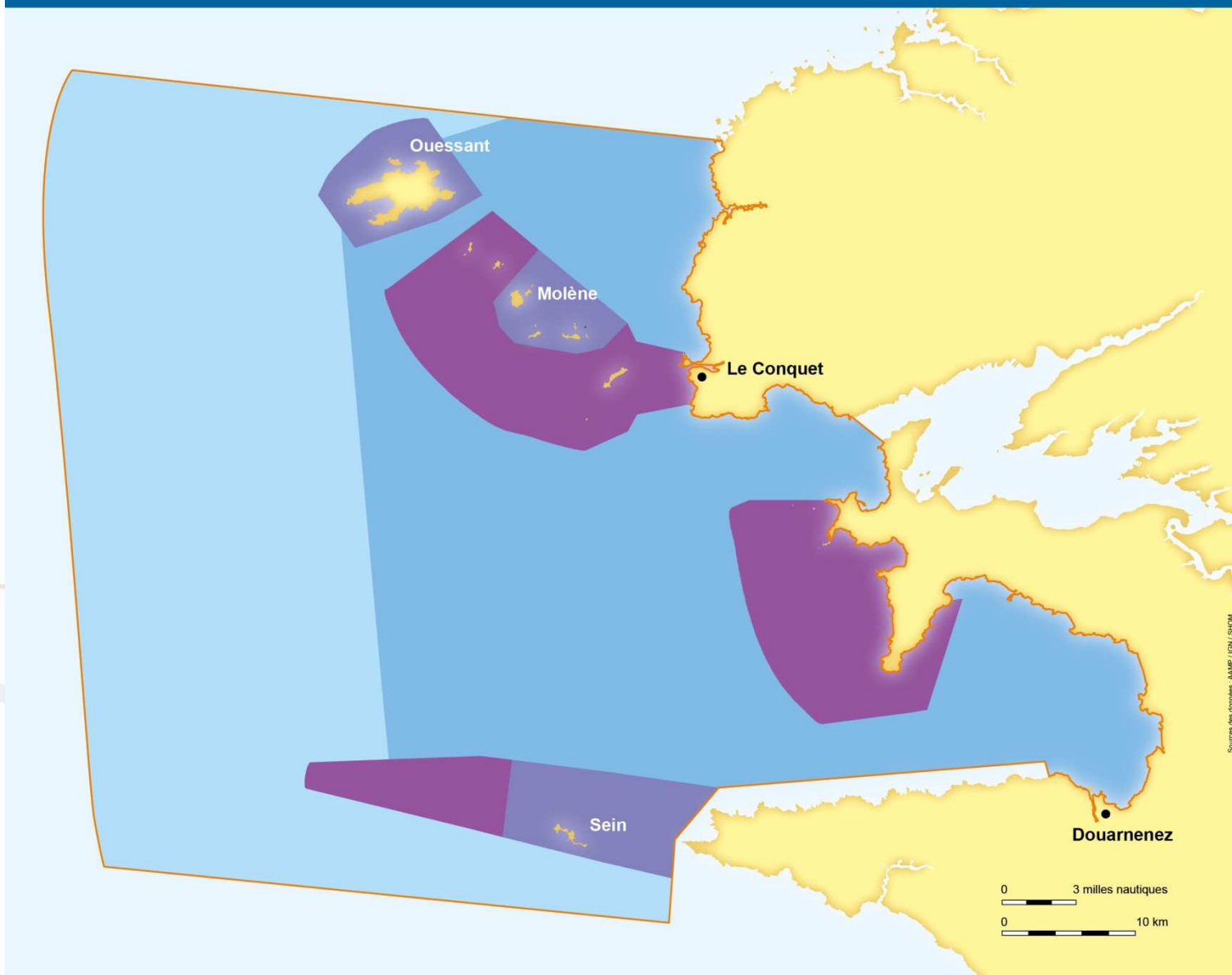

Synthèse du plan de gestion

- Protection du milieu marin en limitant les impacts anthropiques
- Espaces prioritaires pour la valorisation du patrimoine naturel et culturel insulaire
- Développement durable des activités maritimes dans le respect des écosystèmes
- Exploitation raisonnée du milieu marin

Limite administrative

- Parc naturel marin d'Iroise

Cette carte résume les priorités d'action du plan de gestion, sa légende est explicitée dans un document annexe. Elle n'est pas un zonage à usage réglementaire.